



การไฟฟ้าส่วนภูมิภาค
PROVINCIAL ELECTRICITY AUTHORITY

เลขที่ ก.ต.นฐ.(ปน) ๓๑๗ /๒๕๖๗
ชื่อผู้รับ นายพัทธนันท์ พธิราชสุวรรณโชติ
ชื่อผู้ส่ง นายสมชาย ศรีจารุพฤษ์

วันที่ ๒๓ เมษายน ๒๕๖๗
ตำแหน่ง อภ.ปน.(ก.๓)
ตำแหน่ง รจก(ท) กฟส.เมืองนครปฐม ปฏิบัติงานแทน
ผจก. กฟส. เมืองนครปฐม.

ด้วยการไฟฟ้า กฟส.นครปฐม จะขอตัดไฟเพื่อปฏิบัติงานปรับปรุงระบบจำหน่าย สถานีไฟฟ้า สามพราน๕ ตามแผนผังสั่งเขป
แบบ จำนวน ๑ แผ่น ดังนี้

ที่	พิดเคอร์	วัน/เดือน/ปี	ตั้งแต่ เวลา	ถึงเวลา	ลักษณะงานที่ปฏิบัติ/ บริเวณ	จาก	ถึง	ผู้ควบคุม งาน
๑	SAV01	28 เมษายน 2567	8.00 น.	17.00 น.	ติดตั้งเสา โมโนโพล ๒ ผัง	NPT5S-09 บริษัททำไทย	ตัดไฟ DDE หน้าร้านโอ ปลาเผา	นายวัชรพัฑู นารายณะคา มิน พชง.กฟพ.๒
๒	SAV03					DDE ยูนิเวอร์ แซล	DIS ชคโรงปุยF3	
๓	SAV02					BNP5S-15 ตรงข้ามรจก.ฟุตส์ สตาร์	NPT5S-06 ตรงข้ามวัดดอน ยายหอม , NPT5S-07 หน้าปั้มข้างวัด , NPT5S-08 บริษัทยูนิเวอร์แซล	
๔	SAV04					BNP9S-08 ตรงข้ามรจก.ฟุตส์ สตาร์	ตัดไฟ DDE ศาลารอรถ	

พื้นที่ที่มีผู้ใช้ไฟได้รับผลกระทบ(ไฟดับ)...บ.เอฟพลัส บ.ยูนิเวอร์แซลแคน บ.เจเนอรัลเบฟ และหลัง RE ศาลาปฏิบัติ

ผู้ประสานงานการดับไฟ ชื่อ นายชัยยศ โพธิ์รัชต์ ตำแหน่ง ผ.ปน.กฟส.นครปฐม โทร ๐๘๔-๖๖๕๕๔๓๑

พื้นที่ ที่ขอตัดไฟปฏิบัติงานมีสายเคเบิลใยแก้วนำแสงของ กฟภ. (หากมีโอกาสชำรุด ผศส.กรส.(ก.๓) จะไปตรวจสอบก่อนปฏิบัติงาน)

๑. /มีสายเคเบิลใยแก้วนำแสง ๑.๑ มีโอกาสชำรุด ๑.๒ /ไม่มีโอกาสชำรุด

๒. ไม่มีสายเคเบิลใยแก้วนำแสง

(นายสมชาย ศรีจารุพฤษ์)

ตำแหน่ง รจก(ท) กฟส.เมืองนครปฐม ปฏิบัติงานแทน
ผจก. กฟส. เมืองนครปฐม.

สำหรับแผนกควบคุมการจ่ายไฟ (ผคฟ.) กฟผ.๓

เรียน อก.ปบ.(ก.๓)

ผคฟ. พิจารณาแล้วเห็นควร

อนุมัติให้ดับไฟตามคำขอข้อ 1,2 พัดเตอร์ SAV1,3 จาก NPT55-๐9 DDE อุณหภูมิตั้ง ^{ถึง} DDE หน่วยนำไฟฟ้าตาม DU ๓.12
ในวันที่ 28 มิ.ย.๖7 ตั้งแต่เวลา ๐๙.๐๐ น. ถึง 17.๐๐ น. ตามใบสั่งทำสวิชชิงเลขที่ 537/2567

อนุมัติให้ดับไฟตามคำขอข้อ 3,4 พัดเตอร์ SAV2,4 จาก NPT55-15, NPT55-๐8 ถึง NPT55-06, NPT55-๐7, NPT55-๐๘
ในวันที่ 2๘ มิ.ย.๖7 ตั้งแต่เวลา ๐๙.๐๐ น. ถึง 17.๐๐ น. ตามใบสั่งทำสวิชชิงเลขที่ DDE ศาลายา

พนักงานศูนย์ฯ นาย มนัส ทนงค์ ประสานงานการขอดับไฟกับ หจก.ชัยดี โทชิริสต์

สำหรับผู้อนุมัติ

ที่ ก.๓ กปบ.(คฟ.)

เรียน ผจก. กฟผ.นฐ

อก.บช.(ก.๓), อก.วว.(ก.๓)

อนุมัติ และแจ้ง จป. เพื่อตรวจสอบความปลอดภัย
พร้อมทั้งลงข้อมูลแจ้งแผนดับไฟลงใน www.pea.co.th

สุจิตา

(นางสาวสุจิตา วงศ์บุญบาท)

ตท.4 ทน ทน.คฟ.

ขั้นตอนการสวิชชิง 3 แผ่น

แผนผังแนบ 1 แผ่น

ผจก. (สถานี -)

เพื่อทราบ และจัดพนักงานเข้าปฏิบัติงานร่วมกับศูนย์ฯ นครปฐม
ตั้งแต่วันที่ - น. เป็นต้นไป จนกว่างานจะแล้วเสร็จ

(นายเลอพงศ์ แก่นจันทร์)

รก.ปบ.(ก3) ปฏิบัติงานแทน อก.ปบ.(ก3)

ใบสั่งทำสวิตชิง

1. สถานที่ทำงาน	บริเวณบริษัทเจเนอรัลเบฟ และศาลาปูทิพย์		
2. กำหนดวันที่ทำงาน	28 เม.ย. 67	ระหว่าง	08.00 น. ถึง 17.00 น.
3. ผู้ขอทำงาน	กฟส.นธ.	งานที่ทำ	ติดตั้งเสาโมโนโพล ตามใบขอปฏิบัติงาน 537/67
4. เตรียมการสวิตชิงโดย	นายมน โทงย้อย		วันที่ 24 เมษายน 2567
5. ตรวจสอบสวิตชิงโดย			วันที่ 24 เมษายน 2567
6. อนุมัติสวิตชิงโดย			วันที่ 24 เมษายน 2567
7. สั่งทำสวิตชิงโดย	1. นายสมกรินทร์, น.ส.พิชชา, นายณัฐกาญจน์, นายสุธี, นายสามารถ (กะ1 00.00 น. - 08.00 น.) 2. นายจิรวัดน์, นายวัฒนา, นายพิชชา, นายวิรัช, นายอมร (กะ2 08.00 น. - 16.00 น.) 3. นายพีรภัทร, น.ส.สุภัสชา, นายขุนทอง, นายศักดิ์สิทธิ์, นายพนิต (กะ3 16.00 น. - 24.00 น.)		

ที่	รหัสอุปกรณ์	สภาพอุปกรณ์ ปกติก่อน ดำเนินการ	ดำเนินการ	เวลา	ผู้ดำเนินการ	ผู้สั่งการ	หมายเหตุ
1	ตรวจสอบอุปกรณ์ป้องกันและตัดตอน ก่อนทำการสวิตชิง						
2	SAV-TP1	"OLTC" Auto	"OLTC" Manual		SAV	-	-
3	SAVBR-01	Normal	Nonreclosing, ALT		SAV	-	-
4	SAVBR-02	Normal	Nonreclosing, ALT		SAV	-	-
5	SAVBR-03	Normal	Nonreclosing, ALT		SAV	-	-
6	SAVBR-04	Normal	Nonreclosing, ALT		SAV	-	-
7	NPT-TP1	"OLTC" Auto	"OLTC" Manual		NPT	-	-
8	NPT04VB-01	"ON" Auto Reclose	"OFF" Auto Reclose		NPT	-	-
9	NPT05VB-01	"ON" Auto Reclose	"OFF" Auto Reclose		NPT	-	-
10	NPT-TP2	"ON" Auto Reclose	"OFF" Auto Reclose		NPT	-	-
11	NPT09VB-01	"ON" Auto Reclose	"OFF" Auto Reclose		NPT	-	-
12	NPT10VB-01	"ON" Auto Reclose	"OFF" Auto Reclose		NPT	-	-
13	NPT10R-03	Normal	Nonreclosing		นธ.	R	ศาลาปูทิพย์
14	*ย้ายโหลด SAV02 บางส่วนไปรับไฟจาก SAV01*						
15	NPT05S-11	ปลด	สับ		นธ.	DIS	โรงปั่นนวัตน์
16	NPT05S-07	สับ	ปลด(ใช้โหลดบัสเตอร์)		นธ.	DIS	บัสเข้าวัดดอนยายหอม
17	*ย้ายโหลด SAV01 และ SAV04 บางส่วนไปรับไฟจาก NPT09*						
18	NPT10S-03	ปลด	สับ		นธ.	SF6	ตรงข้ามวัดดอนยายหอม
19	NPT09S-07	ปลด	สับ		นธ.	DIS	หน้าวัดดอนยายหอม
20	NPT05S-09	สับ	ปลด(ใช้โหลดบัสเตอร์)		นธ.	DIS	บริษัทฟ้าไทย
21	BNP09S-08	สับ	ปลด, ล็อคคาน		บพว.	SF6	บ.ฟูดส์ตาร์
22	*ย้ายโหลด SAV03 บางส่วนไปรับจาก NPT04*						
23	NPT05S-06	ปลด	สับ		นธ.	SF6	ตรงข้ามวัดดอนยายหอม
24	NPT04S-08	ปลด	สับ		นธ.	SF6	หน้าร้านวงษ์พาณิชย์
25	DIS ชด. SAV03	สับ	ปลด(ใช้โหลดบัสเตอร์)		นธ.	DIS	โรงปั่นนวัตน์
26	NPT05S-06	สับ	ปลด, ล็อคคาน		นธ.	SF6	ตรงข้ามวัดดอนยายหอม
27	เมื่อพร้อมดับไฟและ ตัด DDE เวลา 08.00 น.						
28	BNP05S-15	สับ	ปลด, ล็อคคาน		บพว.	SF6	ตรงข้าม รง.ฟูดส์ตาร์
29	NPT10R-03	สับ	ปลด		นธ.	R	ศาลาปูทิพย์
30	แจ้ง กฟส.นธ. ปลดสวิตขีไบมิตด้านโหลดของ NPT10R-03 ออกทั้งสามเฟส						

ที่	รหัสอุปกรณ์	สภาพอุปกรณ์ ปกติก่อน ดำเนินการ	ดำเนินการ	เวลา	ผู้ดำเนินการ	ผู้สั่งการ	หมายเหตุ
31	แจ้ง กฟส.นฐ. โหลดหม้อแปลง วงจร SAV01 ตั้งแต่ DDE(หน้าร้านโอบลาเผา)- NPT05S-09(บริษัทฟ้าไทย)						
32	แจ้ง กฟส.นฐ. โหลดหม้อแปลง วงจร SAV04 ตั้งแต่ DDE(ศาลารอรถ)- BNP09S-08(ตรงข้าม รังฟูตส์สตาร์)						
33	แจ้ง กฟส.นฐ. ให้ ฮอทไลน์ดำเนินการปลด DDE บริเวณหน้าร้านโอบลาเผา(วงจร SAV01) ออกทั้งสามเฟส ตามแผนผังแนบ						
34	หลังจาก กฟส.นฐ. ให้ ฮอทไลน์ดำเนินการปลด DDE บริเวณหน้าร้านโอบลาเผา(วงจร SAV01) ออกทั้งสามเฟส ตามแผนผังแนบ แล้วเสร็จ						
35	แจ้ง กฟส.นฐ. ให้ ฮอทไลน์ดำเนินการปลด DDE บริเวณยูนิเวอร์แซล(วงจร SAV03) ออกทั้งสามเฟส ตามแผนผังแนบ(ไม่มีโหลดผู้ใช้ไฟ)						
36	หลังจาก กฟส.นฐ. ให้ ฮอทไลน์ดำเนินการปลด DDE บริเวณยูนิเวอร์แซล(วงจร SAV03) ออกทั้งสามเฟส ตามแผนผังแนบแล้วเสร็จ						
37	แจ้ง กฟส.นฐ. ให้ ฮอทไลน์ดำเนินการปลด DDE บริเวณศาลารอรถ(วงจร SAV04) ออกทั้งสามเฟส ตามแผนผังแนบ						
38	หลังจาก กฟส.นฐ. ให้ ฮอทไลน์ดำเนินการปลด DDE บริเวณศาลารอรถ(วงจร SAV04) ออกทั้งสามเฟส ตามแผนผังแนบ แล้วเสร็จ						
39	แจ้งพื้นที่ไฟดับให้ชุดปฏิบัติงานทราบ						
40	แจ้งชุดทำงานให้ทำการ Test ไฟพร้อม Short ground จุด G1 (22เควี)						
41	แจ้งชุดทำงานให้ทำการ Test ไฟพร้อม Short ground จุด G2 (22เควี)						
42	แจ้งชุดทำงานให้ทำการ Test ไฟพร้อม Short ground จุด G3 (22เควี)						
43	แจ้งชุดทำงานให้ทำการ Test ไฟพร้อม Short ground จุด G4 (22เควี)						
44	หลังจากชุดปฏิบัติงาน Test ไฟ และ Short Ground แล้วเสร็จและพร้อมยืนยันลงข้อมูลใน Wesafe เรียบร้อยแล้ว						
45	แจ้งชุดปฏิบัติงานปฏิบัติงานได้						
46	SAV-TP1	"OLTC" Manual	"OLTC" Auto		SAV		-
47	SAVBR-01	Nonreclosing, ALT	Normal		SAV		-
48	SAVBR-02	Nonreclosing, ALT	Normal		SAV		-
49	SAVBR-03	Nonreclosing, ALT	Normal		SAV		-
50	SAVBR-04	Nonreclosing, ALT	Normal		SAV		-
51	NPT-TP1	"OLTC" Manual	"OLTC" Auto		NPT		
52	NPT04VB-01	"OFF" Auto Reclose	"ON" Auto Reclose		NPT		
53	NPT05VB-01	"OFF" Auto Reclose	"ON" Auto Reclose		NPT		
54	NPT-TP2	"OLTC" Manual	"OLTC" Auto		NPT		
55	NPT09VB-01	"OFF" Auto Reclose	"ON" Auto Reclose		NPT		-
56	NPT10VB-01	"OFF" Auto Reclose	"ON" Auto Reclose		NPT		-
สิ้นสุด Switching ช่วงเช้า							
57	เมื่อชุดปฏิบัติงานทำงานแล้วเสร็จ พร้อมจ่ายไฟ และย้ายโหลดกลับคืน						
58	SAV-TP1	"OLTC" Auto	"OLTC" Manual		SAV		-
59	SAVBR-01	Normal	Nonreclosing, ALT		SAV		-
60	SAVBR-02	Normal	Nonreclosing, ALT		SAV		-
61	SAVBR-03	Normal	Nonreclosing, ALT		SAV		-
62	SAVBR-04	Normal	Nonreclosing, ALT		SAV		-
63	NPT-TP1	"OLTC" Auto	"OLTC" Manual		NPT		-
64	NPT04VB-01	"ON" Auto Reclose	"OFF" Auto Reclose		NPT		-
65	NPT05VB-01	"ON" Auto Reclose	"OFF" Auto Reclose		NPT		-
66	NPT-TP2	"ON" Auto Reclose	"OFF" Auto Reclose		NPT		-
67	NPT09VB-01	"ON" Auto Reclose	"OFF" Auto Reclose		NPT		-
68	NPT10VB-01	"ON" Auto Reclose	"OFF" Auto Reclose		NPT		-

ที่	รหัสอุปกรณ์	สภาพอุปกรณ์ ปกติก่อน ดำเนินการ	ดำเนินการ	เวลา	ผู้ดำเนินการ	ผู้สั่งการ	หมายเหตุ
69	แจ้งชุดทำงานให้ทำการ	ปลด Short ground จุด G1 (22เควี)					
70	แจ้งชุดทำงานให้ทำการ	ปลด Short ground จุด G2 (22เควี)					
71	แจ้งชุดทำงานให้ทำการ	ปลด Short ground จุด G3 (22เควี)					
72	แจ้งชุดทำงานให้ทำการ	ปลด Short ground จุด G4 (22เควี)					
73	หลังจากชุดปฏิบัติงานปลด Short Ground แล้วเสร็จ พร้อมยืนยันลงข้อมูลใน Wesafe เรียบร้อยแล้ว						
74	เมื่อพร้อมจ่ายไฟและ จั้ม DDE						
75	แจ้ง กฟส.นฐ.	ให้	ฮอทไลน์ดำเนินการจั้ม DDE บริเวณหน้าร้านโพลีเอทา(วงจร SAV01) เข้าทั้งสามเฟส ตามแผนผังแนบ				
76	หลังจาก กฟส.นฐ.	ให้	ฮอทไลน์ดำเนินการจั้ม DDE บริเวณหน้าร้านโพลีเอทา(วงจร SAV01) เข้าทั้งสามเฟส ตามแผนผังแนบ แล้วเสร็จ				
77	แจ้ง กฟส.นฐ.	ให้	ฮอทไลน์ดำเนินการจั้ม DDE บริเวณยูนิเวอร์แซล(วงจร SAV03) เข้าทั้งสามเฟส ตามแผนผังแนบ				
78	หลังจาก กฟส.นฐ.	ให้	ฮอทไลน์ดำเนินการจั้ม DDE บริเวณยูนิเวอร์แซล(วงจร SAV03) เข้าทั้งสามเฟส ตามแผนผังแนบแล้วเสร็จ				
79	แจ้ง กฟส.นฐ.	ให้	ฮอทไลน์ดำเนินการจั้ม DDE บริเวณศาลารอรถ(วงจร SAV04) เข้าทั้งสามเฟส ตามแผนผังแนบ				
80	หลังจาก กฟส.นฐ.	ให้	ฮอทไลน์ดำเนินการจั้ม DDE บริเวณศาลารอรถ(วงจร SAV04) เข้าทั้งสามเฟส ตามแผนผังแนบ แล้วเสร็จ				
81	แจ้ง กฟส.นฐ.	สับสวิทช์	โหม่งด้านโหลดของ NPT10R-03	เข้าทั้งสามเฟส			
82	BNP05S-15	ปลด	สับ		บพว.	SF6	ตรงข้าม รง.ฟุตส์ตาร์ท
83	NPT10R-03	ปลด	สับ คง Nonreclosing		นฐ.	R	ศาลาปุทธิย์
84	*ย้ายโหลด SAV03 บางส่วนกลับคืนจาก NPT04*						
85	NPT05S-06	ปลด	สับ		นฐ.	SF6	ตรงข้ามวัดดอนยายหอม
86	DIS ชค. SAV03	ปลด	สับ		นฐ.	DIS	โรงปุยนวนรัตน์
87	NPT04S-08	สับ	ปลด		นฐ.	SF6	หน้าร้านวงษ์พาณิชย์
88	NPT05S-06	สับ	ปลด		นฐ.	SF6	ตรงข้ามวัดดอนยายหอม
89	*ย้ายโหลด SAV01และ SAV04 บางส่วนไปรับไฟจาก NPT09*						
90	BNP09S-08	ปลด	สับ		บพว.	SF6	บ.ฟุตส์ตาร์ท
91	NPT05S-09	ปลด	สับ		นฐ.	DIS	บริษัทไฟไทย
92	NPT09S-07	สับ	ปลด(ใช้โหลดบัสเตอร์)		นฐ.	DIS	หน้าวัดดอนยายหอม
93	NPT10S-03	สับ	ปลด, ล็อคคาน		นฐ.	SF6	ตรงข้ามวัดดอนยายหอม
94	*ย้ายโหลด SAV02 บางส่วนกลับคืนจาก SAV01*						
95	NPT05S-07	ปลด	สับ		นฐ.	DIS	ปั้มข้าววัดดอนยายหอม
96	NPT05S-11	สับ	ปลด(ใช้โหลดบัสเตอร์)		นฐ.	DIS	โรงปุยนวนรัตน์
97	SAV-TP1	"OLTC" Manual	"OLTC" Auto		SAV	-	-
98	SAVBR-01	Nonreclosing, ALT	Normal		SAV	-	-
99	SAVBR-02	Nonreclosing, ALT	Normal		SAV	-	-
100	SAVBR-03	Nonreclosing, ALT	Normal		SAV	-	-
101	SAVBR-04	Nonreclosing, ALT	Normal		SAV	-	-
102	NPT-TP1	"OLTC" Manual	"OLTC" Auto		NPT		
103	NPT04VB-01	"OFF" Auto Reclose	"ON" Auto Reclose		NPT		
104	NPT05VB-01	"OFF" Auto Reclose	"ON" Auto Reclose		NPT		
105	NPT-TP2	"OLTC" Manual	"OLTC" Auto		NPT		
106	NPT09VB-01	"OFF" Auto Reclose	"ON" Auto Reclose		NPT	-	-
107	NPT10VB-01	"OFF" Auto Reclose	"ON" Auto Reclose		NPT	-	-
108	NPT10R-03	Nonreclosing	Normal		นฐ.	R	ศาลาปุทธิย์
สิ้นสุด Switching ทั้งหมด							

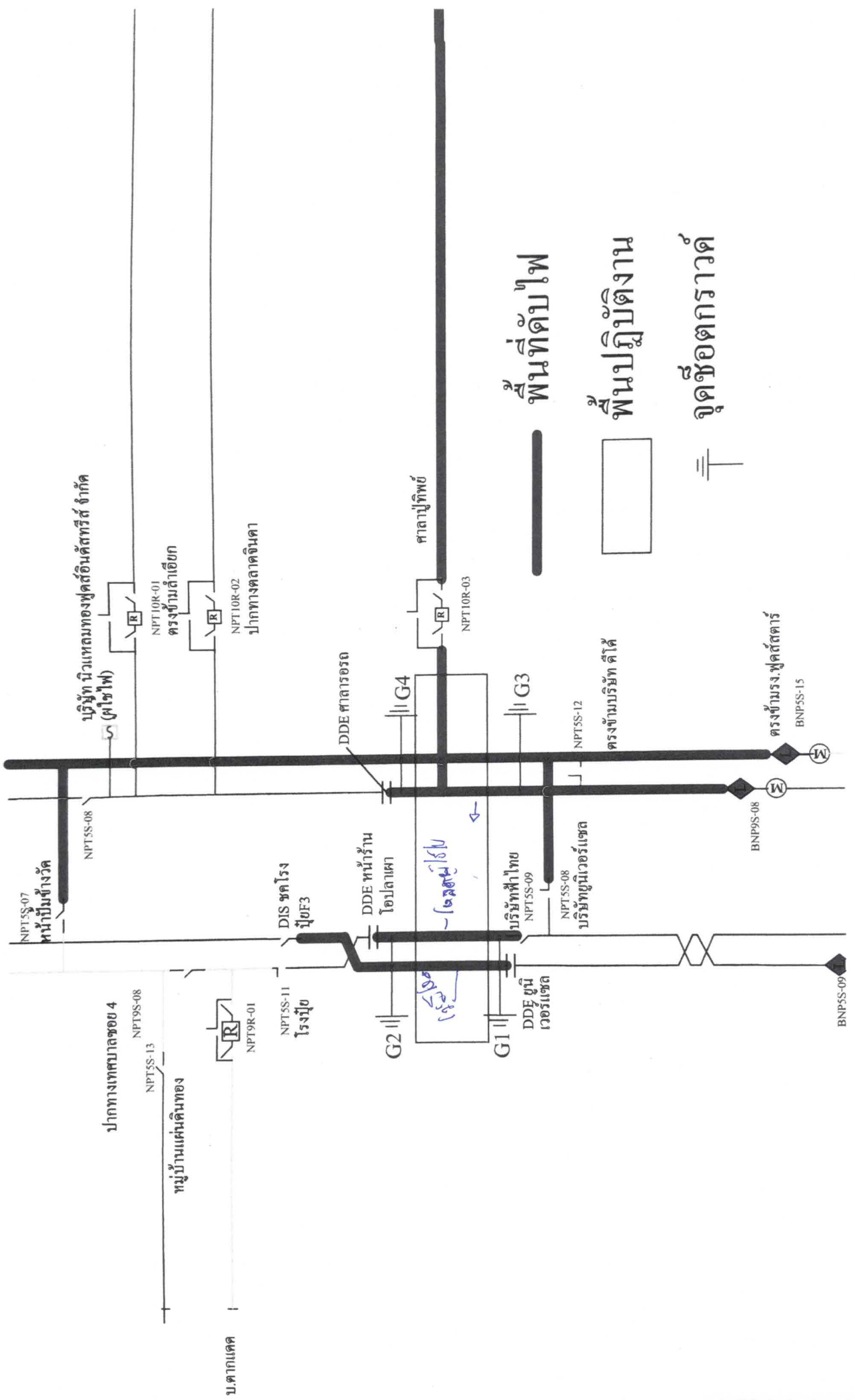

NPT5S-07
หน้าบึงข้างวัด

NPT5S-08
บริเวณที่บริเวณแหลมทองฟู้ดอินคัสทอรี่ส์ จำกัด (ต.ไซไฟ)

ปากทางเทศบาลซอย 4

NPT9S-08
NPT5S-13

หมู่บ้านแผ่นดินทอง

NPT9R-01

บ.ตากแดด

NPT5S-11
โรงน้ำใจ

DIS ชลโรง

G2

DDE หน้ร้านโอบลาเต

DDE ศาลารอรถ

G4

ศาลาปฏิบัติ

NPT10R-03

G1

DDE ยูนิเวอร์เซด

G3

พื้นที่ดับไฟ

NPT5S-09
บริษัทฟ้าไทย

NPT5S-08
บริษัทยูนิเวอร์เซด

NPT5S-12

พื้นที่ปฏิบัติงาน

ตรงข้ามบริษัท คีโต้

จุดช้อตกราวด์



BNP9S-08

ตรงข้ามโรง ฟู้ดสตาร์

BNP5S-15

BNP5S-09